第47回 茨木市PTA大会

こどもと一緒にうつり変わろう

～拓きつながる明るい未来へ～

日時 令和6年（2024年）2月10日（土） 13時00分開会（12時30分受付）

会場 茨木市生涯学習センター きらめきホール または YouTube live配信

※会場参加もしくはオンライン参加が可能です　また、親子でご参加もできます
（なお、今後の状況により変更する可能性があります）

申込方法 QRコードにて申込みください
オンライン参加の場合は、お申し込み後アクセスURLが送られます

プログラム

第一部 式　典

1 開会の言葉
2 国歌斉唱
3 市民憲章唱和
4 あいさつ　○茨木市PTA協議会会長　藤澤 由紀夫
5 来賓紹介
6 祝辞　○茨木市長　福岡 洋一 様
7 大会宣言採択

第二部 市教委の取組み＆パネルディスカッション

兵庫県立大学環境人間学部 教授　竹内 和雄 様
「ネットのルールの作り方～茨木のこどもとおとなが考える～」
※会場内での写真撮影･ビデオ、音声録はご遠慮ください

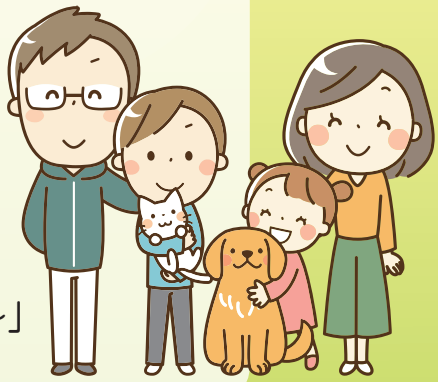

講師プロフィール

兵庫県立大学環境人間学部教授（教職担当）
公立中学校で20年生徒指導主事等を担当（途中小学校兼務）
寝屋川市教委指導主事を経て2012年より現職　生徒指導を専門とし、いじめ、不登校、ネット問題、生徒会活動等を研究　NHK「視点・論点」「クローズアップ現代」等にも出演　2014年ウィーン大学客員研究員
文部科学省有識者会議座長、生徒指導提要（改訂版）執筆協力者

主催：茨木市PTA協議会　共催：茨木市教育委員会　後援：茨木市

この事業は『大阪府PTA協議会活動活性化事業助成金』を受けて実施しています

第二部はこんな内容です

親にはどう伝えたらいいんだろう

どんなルールがいいかなぁ

ネットのルールの作り方

～茨木のこどもとおとなが考える～

いろんな立場の人たちが集って、みんなでスマホのルールについて考えてみませんか？

たくさんの考えや意見があって、親もこどもと同じ目線で考えてみると、互いに納得のできるルール作りができるかもしれませんね…

そんなこんなをパネルディスカッションで話したいと思います。

今回は、会場・オンライン参加ともに竹内先生からの質問に対して自分の考えを投票できる「リアルタイム投票システム」を使って、みんなが主役として参加することができる内容で開催します。

自分たちで決めたルールなら守れるかも

ちゃんと勉強してるんかな

今は、ネットで勉強できるツールがたくさんあるよ

勉強してんのに、スマホばっかし触るっていうし！

この前ね、こどもとスマホについて話し合いしてみたの

家族でもっと話したいのに…

家族でどっか行きたいのに…